

# SiiMOP Appariement Novembre 2024

Formation RTS et coordonnateurs  
4 juillet 2024



**SiiMOP**

Système d'information des internes

Médecine  
Odontologie  
Pharmacie

# Points abordés

- ✓ **Principes de l'appariement Docteurs Juniors**
  - **Rappels**
  - **Calendrier**
  - **Equipement et support**
  
- ✓ **Lexique SiimOP Appariement**
  
- ✓ **Connexion à l'application**
  
- ✓ **Parcours RTS / Praticien**
  - **Vérification des données avant la campagne**
  - **Classement des candidatures**
  - **Affectations**





## Points abordés (suite)

- ✓ **Parcours Coordonnateur**
  - **Suivi des Docteurs Juniors et des candidatures**
  - **Suivi des postes et du classement**
  - **Résultats de l'appariement**
  
- ✓ **Gestion des données**
  - **Mise à jour des données personnelles**
  - **Support campagne Novembre 2024**

# Déroulé de l'appariement

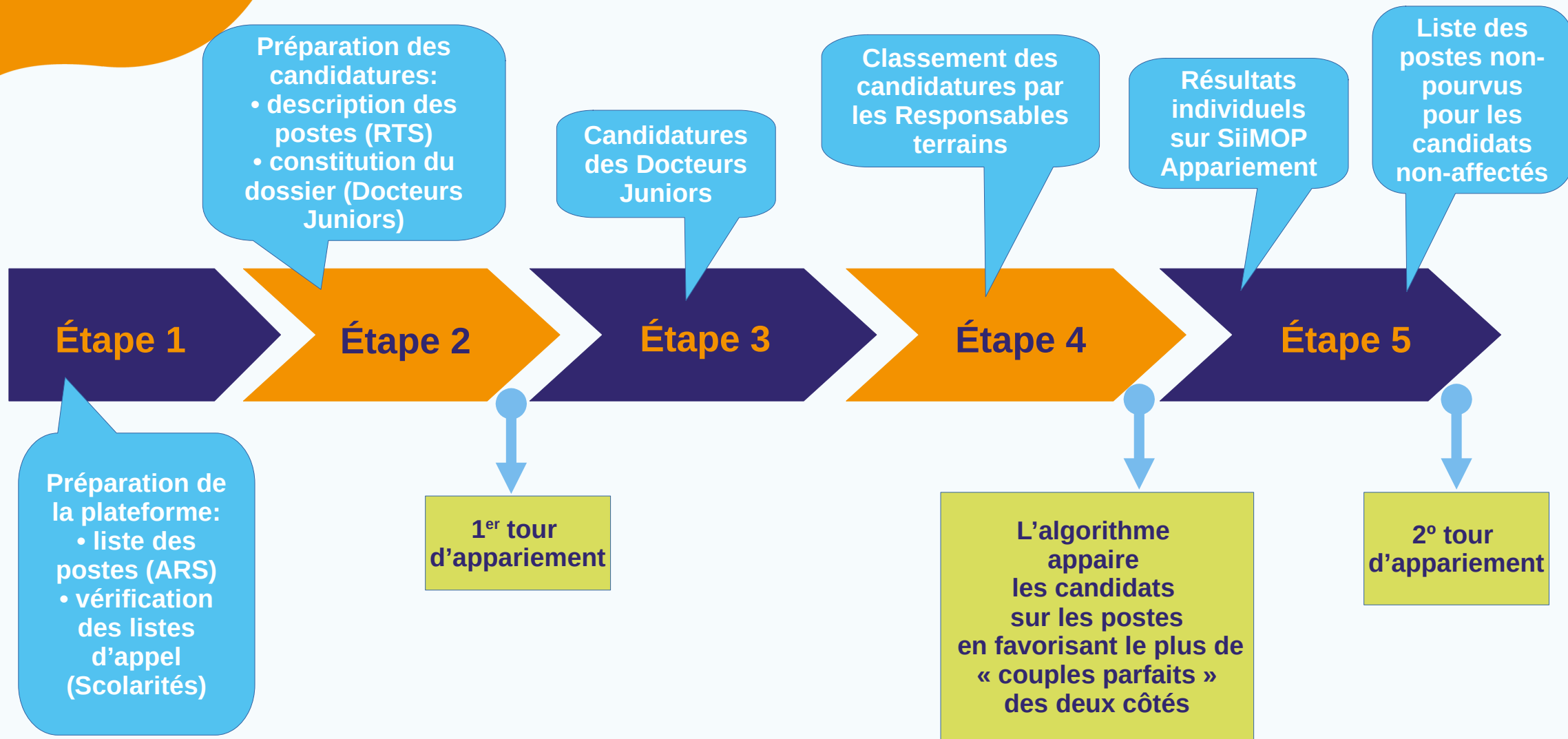

3<sup>o</sup> tour en présentiel, hors plateforme

# Calendrier 2024 - 2025

Calendrier MATCHING (sept-oct 2024)							Calendrier MATCHING (mars-avril 2025)								
2	3	4	5	6	7	8	3	4	5	6	7	8	9		Choix des étudiants
9	10	11	12	13	14	15	10	11	12	13	14	15	16		Choix des RTS
16	17	18	19	20	21	22	17	18	19	20	21	22	23		Résultats de chaque tour
23	24	25	26	27	28	29	24	25	26	27	28	29	30		Dernier tour
30							31								



**Fil d'info SiimOP** sur <https://www.uness.fr/actualites/calendrier-novembre-2024-de-appariement-des-docteurs-juniors> ou [uness.fr](https://www.uness.fr)  
> **appariement** :

- calendrier de campagne
- liens vers présentations Appariement Docteurs Juniors
- liens vers tutos





# Équipement et support pour utiliser SiimOP Appariement

Un ordinateur  
(pas de  
tablette ou  
smartphone)

Navigateur  
Chrome ou  
Firefox (version  
récente)

Bonne connexion  
internet (hors CH  
/ sans pare-feu)

Diaporama de cette  
présentation  
(uness.fr > "SiimOP  
Appariement")

Accès au  
support depuis  
n'importe  
quelle page  
SiimOP

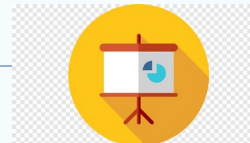

Les tickets support sont gérés uniquement en période de campagne par votre Scolarité ou ARS et **non** par l'équipe SiimOP.

# Lexique Appariement

**SiiMOP** : Système d'Information des Internes en Médecine, Odontologie et Pharmacie. Outil développé à la demande de la DGOS pour gérer les stages des internes, destiné aux agents des ARS, UFR et des utilisateurs (étudiants, enseignants, coordonnateurs...).

**Subdivision** : le territoire couvert par un CHU.

**Terrain de stage** : l'ensemble lieu de stage + maître de stage (hospitalier ou praticien).

- > Le type de terrain peut être universitaire ou non-universitaire ;
- > Les terrains de stage pouvant accueillir un Docteur Junior ont un agrément phase consolidation (P3), dans leur spécialité.

**RTS** : acronyme de « Responsable de Terrain de Stage » ; médecin hospitalier qui accueille en stage des étudiants de 2° et 3° cycle.



Le RTS n'est pas forcément le chef de service ; il désigne la personne qui porte l'agrément.

**Praticien** : médecin agréé ou maître de stage, exerçant en ambulatoire ou au sein d'un établissement privé autre que d'intérêt collectif et qui obtient un agrément pour accueillir des étudiants de 2° et 3° année ou résidents en formation.



**Poste** : se dit d'un terrain de stage agréé sur lequel l'ARS a ouvert des places à pourvoir par les internes.



# Connexion







# Connexion à Siimop Appariement

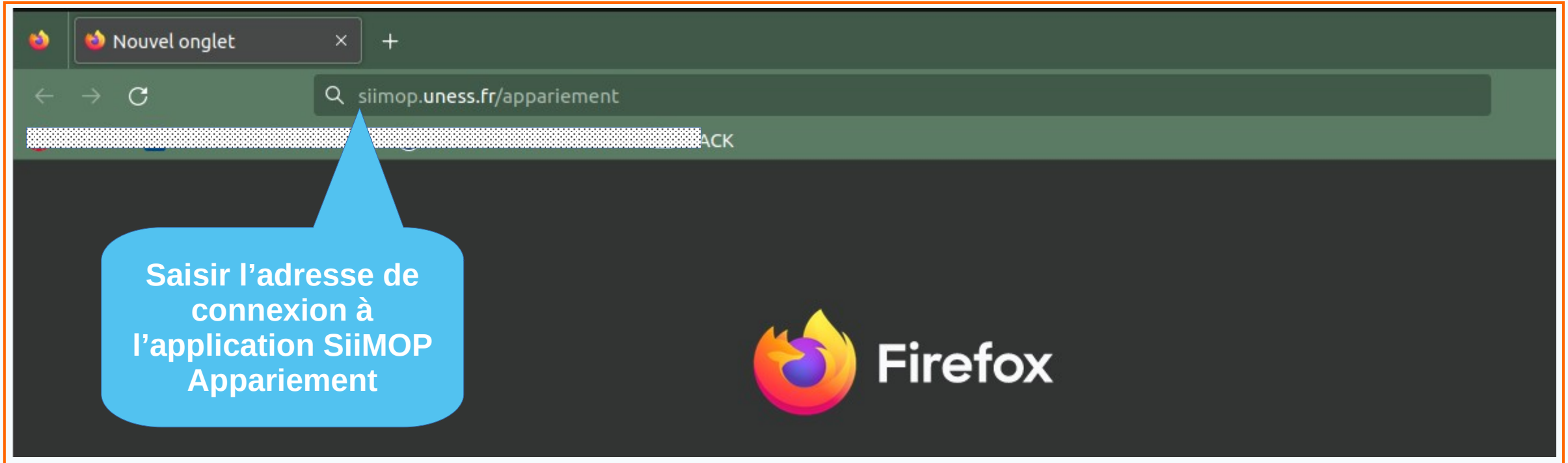

Navigateur Chrome ou Firefox:

**[siimop.uness.fr/appariement](https://siimop.uness.fr/appariement)**



## Nouveau mode de connexion dès le 23 juillet 2024

Page de connexion pour tous types d'adresses emails

Saisir une adresse email pour être authentifié dans l'environnement Uness.

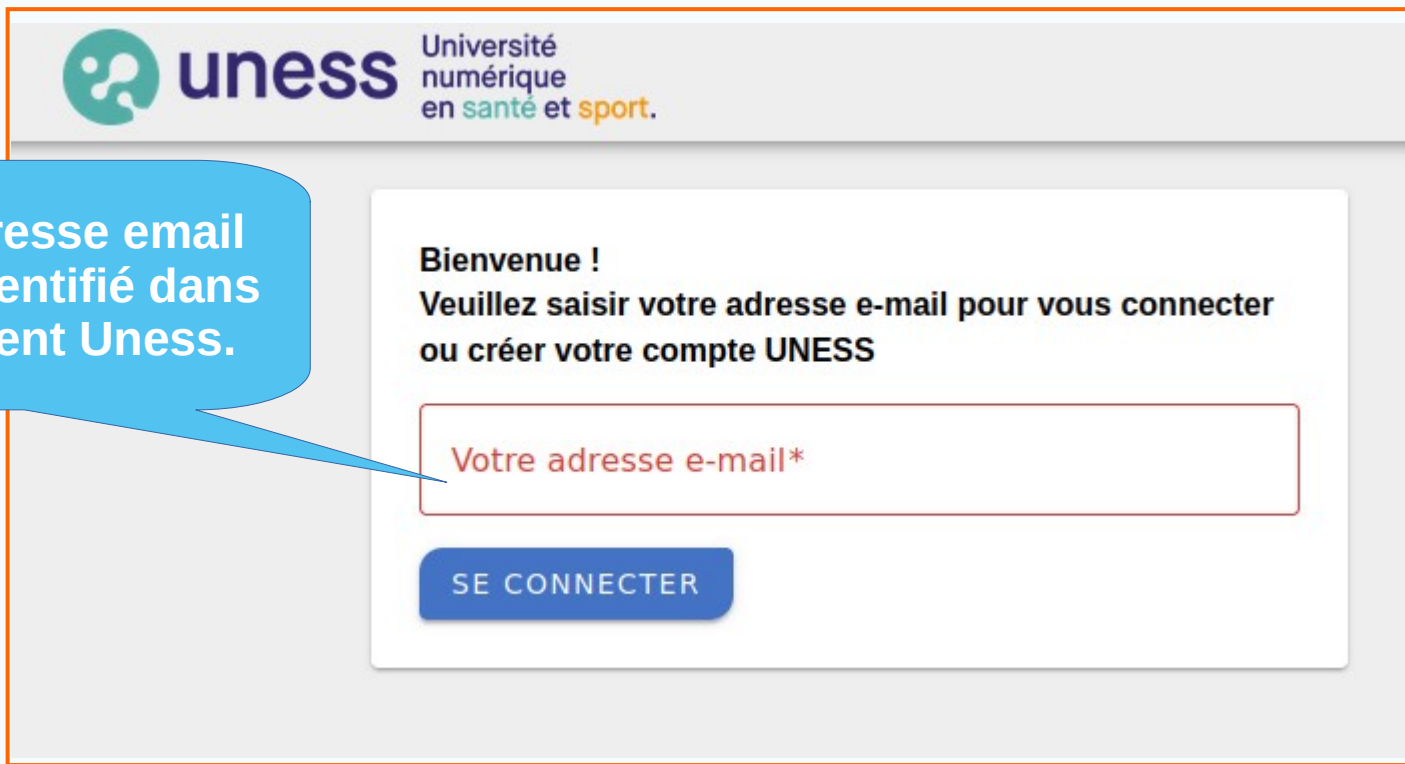

The screenshot shows the Uness login interface. At the top left is the Uness logo, consisting of a green circle with two white dots, followed by the text 'uness' in blue and 'Université numérique en santé et sport.' in a smaller font. Below the logo is a white box containing the text: 'Bienvenue ! Veuillez saisir votre adresse e-mail pour vous connecter ou créer votre compte UNESS'. Underneath this text is a text input field with a red border and the placeholder text 'Votre adresse e-mail\*'. Below the input field is a blue button with the text 'SE CONNECTER' in white capital letters.



## Nouveau mode de connexion (suite)

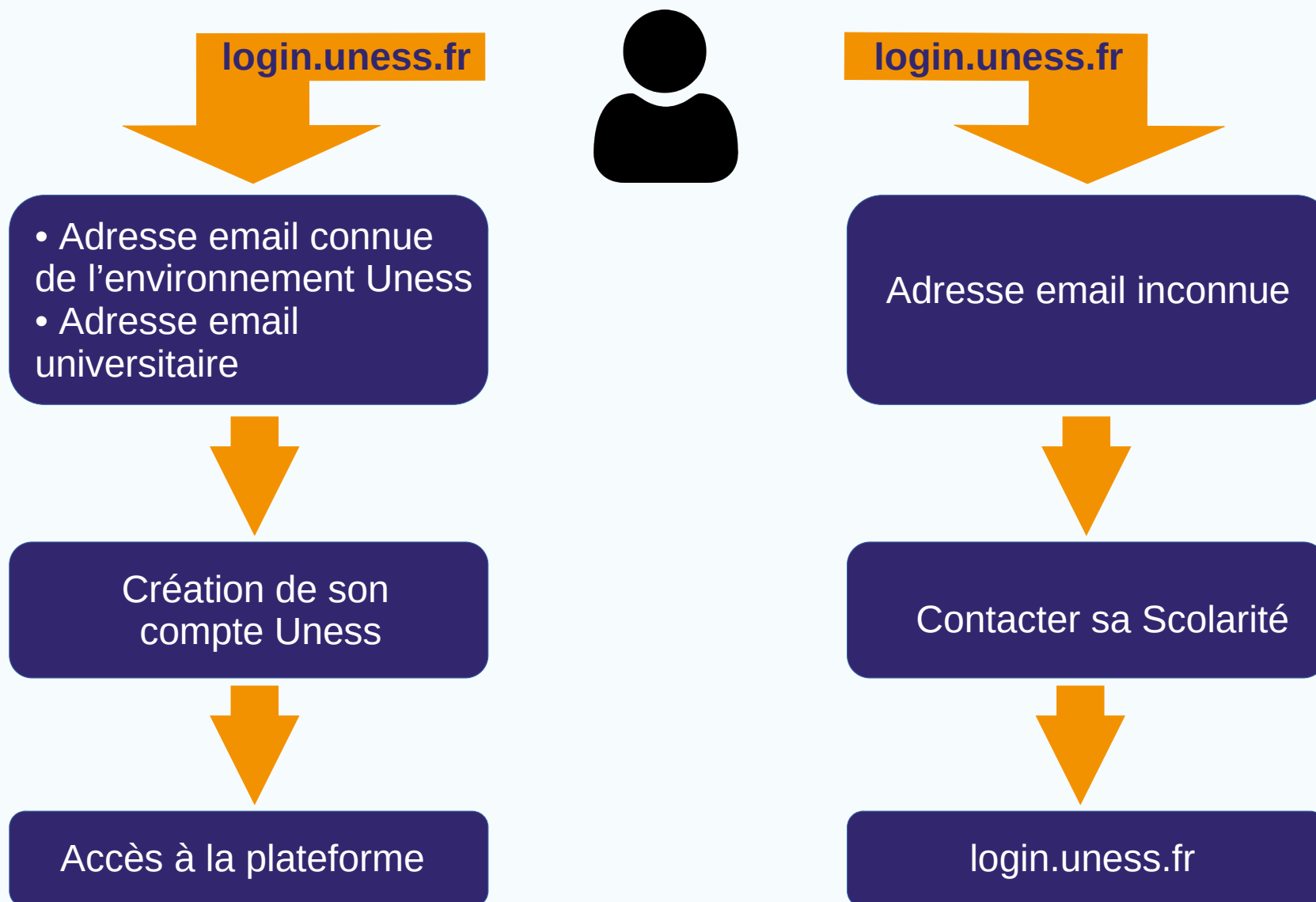



## Nouveau mode de connexion (suite)



**Tous les utilisateurs** devront créer leur compte Uness en définissant un mot de passe.

# Parcours RTS / Praticiens

- Vérification des données
- Classement des internes
- Publication des affectations





# Vérification des données avant la campagne

**SiiMOP Appariement**

Vague 2 Campagne Mai 2023

Semestre décalé

**Mes postes**

- 22-03-2022
- 31-10-2022

**Classement des candidatures**

- 01-11-2022
- 31-03-2023

**Affectations**

- 01-04-2022
- 21-03-2023

» Accéder à l'interface Étudiant

» Accéder à l'interface Coordonnateur

Mon Profil

uness assistance

Aide contextuelle

## Terrains de stage

**GYNÉCOLOGIE OBSTÉTRIQUE** Aucune option Simple : Accès référent 6 mois n° 0

**GYNÉCOLOGIE OBSTÉTRIQUE 1**  
indication test  
Clinique Belledone  
Lechef Pierre  
SUBDIVISION DE LYON  
2 poste(s) restant à attribuer sur les 2 poste(s) ouvert(s)

**GYNÉCOLOGIE OBSTÉTRIQUE 2**  
indication test  
CHU perpette les olivettes  
Lechef Pierre  
SUBDIVISION DE LYON  
1 poste(s) restant à attribuer sur les 1 poste(s) ouvert(s)

**GYNÉCOLOGIE OBSTÉTRIQUE** Aucune option Couple : Accès référent

**GYNÉCOLOGIE OBSTÉTRIQUE 1**  
indication test  
Clinique Belledone  
Lechef Pierre  
SUBDIVISION DE LYON  
1 poste(s) restant à attribuer sur les 1 poste(s) ouvert(s)

UNESS.fr

SiiMOP  
Système d'Information des Internes  
Médecine  
Obstétrique  
Pharmacie

Tutoriel SiiMOP Appariement CGU Fil d'info SiiMOP Appariement

UNESS.fr

Demande de correction via le support.

Cliquer sur la carte pour voir le détail du terrain.

Type d'accès du Responsable.

Page d'accueil du Responsable terrain



# Détail du terrain de stage

Isabelle FERNBACH - C.H.U RENNES

Libellé de l'établissement	Nom du maitre de stage
C.H.U RENNES	Isabelle FERNBACH
Spécialité d'agrément	Numéro de terrain de stage
DES Médecine d'urgence	53002459
Option	
OPT-REA-PED	
Description	
<input type="text"/>	
Mettre à jour	
Fichier descriptif	
Aucun fichier descriptif n'a été téléchargé	Télécharger un fichier descriptif

Avant l'ouverture de la campagne, le Responsable peut décrire son terrain en ajoutant une description (1) ou une pièce jointe (2).

1

2





# Carte Terrain de stage

**1** GYNÉCOLOGIE OBSTÉTRIQUE

**2** Aucune option

**3** Couple : Accès référent

**4**  6 mois

**5** n° 0

**6** Décalé

**7** GYNÉCOLOGIE OBSTÉTRIQUE 1

**8** indication test

**9** Clinique Belledone

**10** Lechef Pierre

**11** SUBDIVISION DE LYON

**12** 1 poste(s) restant à attribuer sur les 1 poste(s) ouvert(s)

- (1) Spécialité
- (2) Option
- (3) Type de poste et d'accès du Responsable
- (4) Durée du poste
- (5) Numéro du poste
- (6) Poste décalé
- (7) Libellé du terrain
- (8) Indication sur le poste
- (9) Etablissement
- (10) Nom du responsable
- (11) Subdivision
- (12) Nombre de places





# Classement des candidatures

**Principe** : à la fin la fin de la période de choix des Docteurs Juniors, le **Responsable référent** peut classer ses candidatures à partir de l'onglet « Classement des candidatures ».

**Vague 2 Campagne Mai 2023**  
Semestre décalé

**Mes postes**  
22-03-2022  
31-10-2022

**Classement des candidatures**  
01-11-2022  
31-03-2023

**Affectations**  
01-04-2022  
21-03-2023

» Accéder à l'interface Étudiant  
» Accéder à l'interface Coordonnateur  
@ Mon Profil  
uness assistance  
● Aide contextuelle  
■ Tutoriel vidéo  
↶ Se déconnecter

## Classement des candidatures

ⓘ Veuillez sélectionner le poste pour lequel vous voulez effectuer le classement en cliquant dessus

MÉDECINE D'URGENCE Couplé : Accès référent 1 an  
Décalé  
**S.A.U. - SMUR**  
CENTRE HOSPITALIER ABBEVILLE  
ISABELLE FERNBACH  
SUBDI AMIENS  
2 poste(s) restant à attribuer sur les 2 poste(s) ouvert(s)

MÉDECINE D'URGENCE Couplé : Accès référent 1 an  
Décalé  
**ACCUEIL DES URGENCES et SMUR**  
CENTRE HOSPITALIER DE CLERMONT  
ISABELLE FERNBACH  
SUBDI AMIENS  
1 poste(s) restant à attribuer sur les 1 poste(s) ouvert(s)

MÉDECINE D'URGENCE Couplé : Accès référent 1 an  
Décalé  
**U.A.U. S.M.U.R.**  
CENTRE HOSPITALIER SAINT-QUENTIN  
ISABELLE FERNBACH  
SUBDI AMIENS  
1 poste(s) restant à attribuer sur les 1 poste(s) ouvert(s)

Cliquer sur la carte du poste dont les candidatures sont à classer.

UNESS.fr  
SiimOP  
Tutoriel SiimOP Appariement  
CGU  
Fil d'info SiimOP Appariement



# Classement des candidatures (suite)

ISABELLE FERNBACH - CENTRE HOSPITALIER DE CLERMONT - ACCUEIL DES URGENCES et SMUR

Poste couplé : Accès référent

Carole BARTHELEMY carole.barthelemy@uness.fr

Le bandeau rouge indique que le classement n'est pas valide.

Attention, votre classement n'est pas valide, il ne sera pas pris en compte.

- Il ne doit pas rester de candidatures non-classées.
- Les 1 premiers rangs du classement doivent contenir au moins 1 étudiant(s) de votre subdivision

Infos de contact du 2<sup>o</sup> responsable (poste couplé ou mixte).

2 CANDIDATURES NON-CLASSÉES

CANDIDATURES CLASSÉES

DANS VOTRE SUBDIVISION

Prise de poste décalée

ISABELLE FERNBACH

1505002560Y

MÉDECINE D'URGENCE

SUBDI AMIENS

REMI THERMIDOR

1505002560D

MÉDECINE D'URGENCE

SUBDI LILLE

Veuillez classer les étudiants à gauche

CANDIDATURES NON-RETENUES

Aucun étudiant non

Liste des candidatures à classer.

Liste des candidatures classées.



# Classement des candidatures (suite)

← ISABELLE FERNBACH - CENTRE HOSPITALIER DE CLERMONT - ACCUEIL DES URGENCES et SMUR

Poste couplé : Accès référent  
Carole BARTHELEMY carole.barthelemy@uness.fr

Attention, votre classement n'est pas valide, il ne sera pas pris en compte.

- Il ne doit pas rester de candidatures non-classées.
- Les 1 premiers rangs du classement doivent contenir au moins 1 étudiant(s) de votre subdivision

2 CANDIDATURES NON-CLASSÉES

CANDIDATURES CLASSÉES

3

DANS VOTRE SUBDIVISION

Prise de poste décalée  
**ISABELLE FERNBACH**  
1505002560Y  
MÉDECINE D'URGENCE  
SUBDI AMIENS

0



1

2

Veuillez classer les étudiants à gauche

CANDIDATURES NON-RETENUES



non-retenu

4

Le Responsable peut utiliser les flèches **1** ou choisir le rang directement **2**.

Rappel:

- Seul un **candidat de la subdivision** du poste peut être classé en premier **3**.
- Un responsable **peut refuser une candidature** en cliquant sur l'icône appropriée **4**.



Réglementairement, un responsable doit classer au moins 80% des candidats sur un poste pour que le classement soit valide. Il faut donc un **minimum de 5 candidats pour pouvoir en refuser un.**



## Classement des candidatures (suite)

← ISABELLE FERNBACH - CENTRE HOSPITALIER DE CLERMONT - ACCUEIL DES URGENCES et SMUR

Attention, votre classement n'est pas valide, il ne sera pas pris en compte.

- Il ne doit pas rester de candidatures non-classées
- Les 1 premiers rangs du classement doivent contenir au moins 1 étudiant

1 CANDIDATURE NON-CLASSÉE

CANDIDATURES CLASSÉES

**REMI THERMIDOR**

1505002560D

MÉDECINE D'URGENCE

SUBDI LILLE

**2**

**ISABELLE FERNBACH**

1505002560Y

MÉDECINE D'URGENCE

SUBDI AMIENS

**Dossier candidature**

**DANS VOTRE SUBDIVISION**

**Prise de poste décalée**

**ISABELLE FERNBACH**

1505002560Y

MÉDECINE D'URGENCE

SUBDI AMIENS

**Vos observations personnelles**

Vous n'avez pas encore enregistré d'observations

[Ajouter des observations](#)

**Texte de présentation**

**Documents**

Contrat\_formation  
Jun 23, 2022 Télécharger Aperçu

CV\_candidat  
Jun 23, 2022 Télécharger Aperçu

Lettre\_motivation  
Jun 23, 2022 Télécharger Aperçu

Cliquer sur la carte du candidat pour voir son dossier de candidature.

Si aucun dossier n'a été déposé par le candidat, ce champ est vide.

Observations du Responsable, non-visibles par les candidats.



# Affectations

**SiimOP**  
Appariement

Vague 1 Campagne Mai 2022

Vague 2 Campagne Mai 2022

Mes postes  
▶ 22-03-2022  
■ 31-07-2022

Classement des candidatures  
▶ 26-03-2022  
■ 31-07-2022

**Affectations**  
▶ 01-04-2022  
■ 31-07-2022

Accéder à l'interface  
Coordonnateur  
Mon Profil  
uness assistance  
Aide contextuelle

Vague 2 Campagne Mai 2022

MÉDECINE D'URGENCE Couplé 1 an

**S.A.U. - SMUR**  
CENTRE HOSPITALIER  
ISABELLE FERNBACH  
AMIENS

1 / 2 postes pourvus

MÉDECINE D'URGENCE

**ISABELLE FERNBACH**

À l'issue de chaque tour, l'affectation est consultable depuis l'onglet "Affectations".



Aucun de vos postes n'a été affecté durant l'appariement. Vous devez participer au prochain tour de la campagne. Pour plus de précisions veuillez consulter [le fil d'information](#).

Dans l'exemple ci-contre, aucun des deux postes n'a été pourvu au premier tour ; un seul a été pourvu au second tour.

Le nom de l'étudiant apparaît en gras avec sa spécialité.

# Parcours Coordonnateur

- Suivi des Docteurs Juniors et des candidatures
- Suivi des postes et du classement
- Publication des affectations



# Suivi des Docteurs Juniors et des candidatures



Vague 2 Campagne Mai 2023

Semestre décalé

- Gestion des étudiants
- Gestion des postes
- Gestion des responsables des terrains de stage
- Résultats
- Gestion des coordonnateurs

Filtre par nom, prénom, email, numero INE, numero interne

Filtre par subdivision

Filtre par région

Filtre par spécialité

Filtre par participation

Filtre par affectation

**Affiner les statistiques par l'usage des filtres**

Exporter les étudiants filtrés au format CSV
Exporter les étudiants filtrés au format Excel

**Bouton d'export**

Nom	Prénom	Email	Subdivision	Région	Spécialité	Numéro INE	Numéro interne	Connexion	Nombre de candidatures suffisantes	Participation campagne appariement courante	Semestre décalé	Affectation
[REDACTED]	IAMA	[REDACTED]@gmail.com	SUBDI SAINT-ETIENNE	Auvergne-Rhône-Alpes	PÉDIATRIE	1703004210	84000858	29/03/2022 13:52:09	-	<input checked="" type="checkbox"/>	<input type="checkbox"/>	V
[REDACTED]	RIO	[REDACTED]@gmail.com	SUBDI MARSEILLE	FRANCE	GÉNÉTIQUE MÉDICALE	OJJ0DM011N3	93009691	X	X	<input type="checkbox"/>	<input type="checkbox"/>	X
[REDACTED]	ISE	[REDACTED]@gmail.com	SUBDI LILLE	Hauts-de-France	MÉDECINE VASCULAIRE	0G4167021H9	32001364	12/04/2022 17:52:57	-	<input checked="" type="checkbox"/>	<input type="checkbox"/>	V
[REDACTED]	hdi	[REDACTED]@outlook.com	SUBDI ILE DE FRANCE	Ile-de-France	MÉDECINE D'URGENCE	0409907777G	11044828	X	X	<input type="checkbox"/>	<input checked="" type="checkbox"/>	X
[REDACTED]	ice	[REDACTED]@u-paris.fr	SUBDI ILE DE FRANCE	Ile-de-France	PSYCHIATRIE	0702007821E	11043728	21/03/2022 18:33:07	-	<input checked="" type="checkbox"/>	<input type="checkbox"/>	V
[REDACTED]	MAN	[REDACTED]	SUBDI MARSEILLE	PACA	BIOLOGIE MÉDICALE R3C		93009301	X	X	<input type="checkbox"/>	<input type="checkbox"/>	X
[REDACTED]	RIN	[REDACTED]	SUBDI ILE DE FRANCE	Ile-de-France	GÉRIATRIE		11043994	X	X	<input type="checkbox"/>	<input type="checkbox"/>	X
[REDACTED]	sim	[REDACTED]@etu.univ-	SUBDI	Bourgogne-Franche-	ANESTHÉSIE	NCP7S I01 SW0	27000251	07/03/2022		<input type="checkbox"/>	<input type="checkbox"/>	V

**Pourcentages de la campagne en cours**

3019/7384 (40%)    2743/7384 (37%)    2851/7384 (38%)    119/7384 (1%)

**Statistiques étudiantes**



# Suivi Docteurs Juniors (suite)

Nom	Prénom	Email	Subdivision	Région	Spécialité	Numéro INE	Numéro interne	Connexion	Nombre de candidatures suffisantes	Participation campagne appariement courante	Semestre décalé	Affectation
AA:.....		ab@gmail.com	SUBDI SAINT-ETIENNE	Auvergne-Rhône-Alpes	PÉDIATRIE	1703004210	84000858	29/03/2022 13:52:09	-	<input checked="" type="checkbox"/>	<input type="checkbox"/>	V

Accès au détail du choix du Docteur Junior.

Nom du terrain	Numéro agrément	Etablissement
CARDIOPATH CONGEN ADULTES/ENFANTS	82000731M049999	HCL - GHE - HOPITAL CARDIOLOGIQ
URGENCES PEDIATRIQUES ET UHCD	82000585M259999	HCL - GHE - HFI - CBPE
NEONATOLOGIE ET REANIMATION NEONATALE	82000554M259999	HCL - GHE - HFI - CBPE
PEDIATRIE	82000529M259999	HOPITAL NORD OUEST - VILLEFRANCHE
PEDIATRIE GENERALE	84000380M259999	HCL - GHE - HFI - CBPE
REANIMATION PEDIATRIQUE - NEONATOLOGIE	82000372M259999	HCL - GHE - HFI - CBPE

Affectation au premier tour.

Curseur pour accéder aux autres champs: type de poste, Responsable, durée, nombre de coeurs, rang de classement, résultat, vague.



Seuls les **coordonnateurs** ont accès au détail des choix étudiants, pas les responsables terrains.





# Suivi des postes et du classement



Vague 2 Campagne Mai 2023

Semestre décalé

Gestion des étudiants

01-11-2022

21-03-2023

Gestion des postes

01-11-2022

21-03-2023

Gestion des responsables des terrains de stage

01-11-2022

21-03-2023

Résultats

01-11-2022

21-03-2023

Gestion des coordonnateurs

01-11-2022

21-03-2023

Accéder à l'interface

Filtre par numéro d'agrément, nom, numéro terrain, spécialité d'appel, subdivision, RTS

Filtre par région

Affiner les statistiques par l'usage des filtres

Filtre par spécialité

Filtre par places ouvertes

Filtre par candidatures

Filtre par affectations

Bouton d'export

Exporter les postes filtrés au format CSV

Exporter les postes filtrés au format Excel

Numéro agrément	Numéro terrain	Nom	Indication poste	Spécialité d'appel	Établissement	Région	Subdivision	RTS	Type de poste	Nombre de mois	Nombre de places	Nombre d'affectations	Connexion	Classement valide	Décalé	Poste validé par l'ARS	Derniers changements
240000510007	24000051	SERVICE DE DIABETO ENDOCRINO		ENDOCRINOL-DIABÉTO-NUTRITION	CH CHARTRES	CENTRE	SUBDI TOURS	ARNAUD MONIER amonier@ch-chartres.fr	Simple	6	0	0	X	-	<input type="checkbox"/>	<input type="checkbox"/>	Aucun changement
240002080011	24000208	MEDECINE INTERNE : UNITE D'ENDOCRINOLOGIE		ENDOCRINOL-DIABÉTO-NUTRITION	CHRU TOURS	CENTRE	SUBDI TOURS	FRANCOIS MAILLOT francois.maillot@univ-tours.fr	Simple	6	1	1	19/03/2022 10:39:14	-	<input type="checkbox"/>	<input type="checkbox"/>	SOPHIE MOREAU-THIBERGE le 04/03/2022 11:13:20
240002120005	24000212	CENTRE UNIV PEDO PSY / CMP CRA		PSYCHIATRIE	CHRU TOURS	CENTRE	SUBDI TOURS	FREDERIQUE BRILHAULT frederique.brilhault@univ-tours.fr	Simple	6	0	0	X	-	<input type="checkbox"/>	<input type="checkbox"/>	Aucun changement
240002190002	24000219	SERVICE DE PSYCHIATRIE TROUSSEAU		PSYCHIATRIE	CHRU TOURS	CENTRE	SUBDI TOURS	JULIA SIVET j.sivet@chu-tours.fr	Simple	6	0	0	12/03/2022 10:10:09	-	<input type="checkbox"/>	<input type="checkbox"/>	Aucun changement
240002210003	24000221	LABORATOIRE DE BIOCHIMIE MOLECULAIRE		BIOLOGIE MÉDICALE R3C	CHRU TOURS	CENTRE	SUBDI TOURS	CHRISTIAN ANDRES christian.andres@univ-tours.fr	Couplé	12	0	0	X	-	<input type="checkbox"/>	<input type="checkbox"/>	Aucun changement
240002220021	24000222	BACTERIOLOGIE,VIROLOGIE & HYGIENE HOSP		BIOLOGIE MÉDICALE R3C	CHRU TOURS	CENTRE	SUBDI TOURS	LAURENT MEREGHETTI mereghetti@univ-tours.fr	Simple	6	0	0	15/03/2022 17:15:44	-	<input type="checkbox"/>	<input type="checkbox"/>	Aucun changement
240002220021	24000222	BACTERIOLOGIE,VIROLOGIE		BIOLOGIE	CHRU TOURS	CENTRE	SUBDI TOURS	LAURENT MEREGHETTI	Simple	6	0	0	15/03/2022	-	<input type="checkbox"/>	<input type="checkbox"/>	Aucun changement

Statistiques Postes

Pourcentages de la campagne en cours

3390	2811	2930/5983 (48%)	3313/5983332/59831252/5983 (55%)	(5%)	(20%)
------	------	-----------------	----------------------------------	------	-------



# Suivi des postes (suite)

CHRU TOURS **MEDECINE INTERNE : UNITE D'ENDOCRINOLOGIE**  
2 RD TONNELLE

**37044 TOURS CEDEX 9**

Spécialité d'agrément : **ENDOCRINOL-DIABÉTO-NUTRITION**  
Option : Pas d'option

Description  
Unité de 12 lits d'hospitalisation complète dédiée à la prise en charge des patients relevant de la spécialité EDN, dont 2 lits spécifiquement dédiés à la nutrition (renutrition des patient(e)s atteint(e)s d'anorexie mentale majoritairement). Dans les 10 lits d'endocrinologie-diabétologie : rééquilibrage glycémique dont mise sous pompe externe à insuline, bilans endocriniens complexes, prise en charge des urgences endocriniennes et des maladies rares endocriniennes. Consultations d'EDN, supervisées par un médecin senior Participation à la permanence des soins (astreinte d'endocrinologie - diabétologie) Participation aux activités universitaires de l'unité : enseignement/supervision des étudiants de 2ème cycle des études médicales, séances d'analyse d'articles, publications

**Détails du classement Vague 2 Campagne Mai 2023**

Nombre de candidatures	1	Nombre de candidatures restantes à classer	1
Nombre de candidatures retenues	0	Nombre de candidatures non-retenues	0

**Détails des candidatures valides sur les différentes vagues**

Le classement du RTS n'est pas valide. Les candidatures de la vague précédente ne seront pas prises en compte pour l'appariement.

Nom de l'interne	Numéro INE	Nombre de concours	Rang Rts	Résultat	Vague
[Redacted]	9993	5	Non classé(e)	Affecté-e	Vague 2 Campagne Mai 2023

Si le poste a été pourvu, le nom de l'étudiant apparaît en gras.

Liste des candidatures classées sur le poste.

ENDOCRINOL-DIABÉTO-NUTRITION CHRU TOURS CENTRE SUBDI TOURS F. [Redacted] -tours.fr Simple 6 1 1 19/03/2022 10:39:14 -   SOPHIE MOREAU-THIBERGE le 04/03/2022 11:13:20

Accès au détail du poste.



Seuls les **coordonnateurs** ont accès au classement des candidatures sur les postes, pas les responsables terrains.



# Résultats de l'appariement



Vague AG 2 2019-2020

## Gestion des étudiants

- 01-01-2021
- 15-12-2022

## Gestion des postes

- 01-01-2021
- 15-12-2022

## Gestion des responsables des terrains de stage

- 01-01-2021
- 15-12-2022

## Résultats

- 01-01-2021
- 15-12-2022

## Gestion des coordonnateurs

- 01-01-2021
- 15-12-2022

Filtere par étudiant, terrain, responsable de terrain de stage      Filtre par vague      Filtre par region

Filtre par subdivision      Filtre par spécialité

### Filtrage des champs de recherche

Exporter les résultats filtrés au format CSV      Exporter les résultats filtrés au format Excel

Vague	Région	Subdivision	Spécialité	Prénom étudiant	Nom étudiant	Numéro INE	Numéro interne	Semestre	Décalé	Numéro agrément	Numéro terrain	Nom terrain	Indication poste	Durée du poste en mois	Titre	Région terrain	Subdivision terrain	Spécialité d'appel	Prénom RTS	Nom RTS	Poste Décalé
Vague AG 2 2019-2020	Antilles-Guyane	LYON	Ortho	Alexandre	[REDACTED]	NUMERO_INE_1		V		20						Antilles-Guyane	LYON	Ortho	aaaGinette	aaaaLaresponsablea	V
Vague AG 2 2019-2020	FRANCE	DIJON	GÉNÉTIQUE MÉDICALE	BASILE	[REDACTED]	270		X		20						FRANCE	DIJON	Ortho	aaaGinette	aaaaLaresponsablea	V
Vague 2 2019-2020	PACA	MARSEILLE	ALLERGOLOGIE	ANNA	[REDACTED]	930		V		30	3	Med Ge		6	Le cabinet	Auvergne-Rhône-Alpes	GRENOBLE	Ortho	aaaGinette	aaaaLaresponsablea	V
Vague AG 2 2019-2020	PACA	MARSEILLE	ANESTHÉSIE RÉANIMATION	CYRIL	[REDACTED]	930		X		20	2	OdontoRefacto	oozz	15	CHU de perpette les olivettes	Antilles-Guyane	LYON	Ortho	aaaGinette	aaaaLaresponsablea	V
Vague AG 2 2019-2020	PACA	MARSEILLE	MEDECINE PHYSIQUE ET RÉAD.	CAMILLE	[REDACTED]	930		X		20	2	OdontoRefacto	oozz	15	CHU de perpette les olivettes	Antilles-Guyane	LYON	Ortho	aaaGinette	aaaaLaresponsablea	V
Vague AG 2 2019-2020	PACA	MARSEILLE	PÉDIATRIE	ANÁIS	[REDACTED]	930		X		20	2	OdontoRefacto	oozz	15	CHU de perpette les olivettes	Antilles-Guyane	LYON	Ortho	aaaGinette	aaaaLaresponsablea	V

Résultats téléchargeables aux formats csv ou excel.

# Gestion des données

- Mise à jour des données personnelles
- Support campagne Novembre 2024





# Gestion des données personnelles

The screenshot shows the 'uness cockpit' interface. On the left, a navigation menu lists several options: 'MES INFORMATIONS' (highlighted with an orange circle), 'STAGES 3ème CYCLE', 'PERSONNES', 'GROUPES', and 'Offre de formation'. The main content area is titled 'Environnement UNESS' and contains a grid of 12 service tiles. Each tile includes a logo, a title, and a brief description of the service. At the bottom left, there are links for 'Aide en ligne' and 'uness assistance'.

Service	Description
LiSA	Livret de Suivi des Apprentissages, étudiants de médecine 2e cycle
Uness Portfolio	Espace étudiant, gestion de groupes collaboratifs personnels ou institutionnels
SIDES NG	Plateforme historique de l'UNESS, encore accessible jusqu'à fin 2022
SiiMOP Appariement	Campagne d'appariement des docteurs juniors
UNESS Entraînement Banque d'annales	Auto-entraînement des étudiants sur les annales des épreuves numériques facultaires
UNESS Entraînement Banque Nationale	Création et passage d'épreuves d'entraînement personnalisées par l'étudiant
UNESS Evaluation STUDIO	Pour créer les questions des épreuves numériques
UNESS Evaluation PLANIFICATEUR	Pour créer les épreuves numériques
UNESS Evaluation PLAYER	
UNESS Evaluation NOTATION	
UNESS Formation	
UNESS formation 3eme cycle	

- Les utilisateurs ont la possibilité de gérer directement leurs données personnelles depuis le Cockpit Uness [cockpit.uness.fr](https://cockpit.uness.fr)
- Le mode de connexion est le même que celui décrit précédemment.
- L'onglet MES INFORMATIONS permet de gérer ses nom, prénom, n° de téléphone et adresses mails.



# Gestion des informations personnelles

uness cockpit v1.26.0

Mes informations personnelles

MES INFORMATIONS

- Mes informations personnelles
- Mes adresses email
- Mes notes et copies

STAGES 3ème CYCLE

PERSONNES

GROUPES

Offre de formation

### État civil

Nom d'usage

Prénom

Date de naissance

### Informations professionnelles ou universitaires

Numéro d'étudiant

Numéro INE

Numéro RPPS

### Informations de Contact

Numéro de téléphone principal

Mettre à jour mes informations de contact

Aide en ligne uness assistance

Seul le numéro de téléphone est modifiable par l'utilisateur.



Pour modifier son nom ou une autre information personnelle, contacter un gestionnaire Scolarité.



# Gestion des adresses email

L'adresse email principale ne peut être modifiée que par un gestionnaire Scolarité ou ARS.



Ne pas renseigner l'adresse d'une autre personne car dans ce cas, les deux comptes ne pourront plus être dissociés et les historiques seront fusionnés.

La connexion peut se faire avec n'importe laquelle des adresses renseignées par l'utilisateur.

Mes adresses email

Adresse email de contact

Adresse email

Adresses email secondaires

Gérez vos adresses email secondaires

Liste des adresses email validées

Adresse email	Type
fr:.....-1	Personnelle
.....fr	Professionnelle

Liste des adresses email en attente de validation

Vous n'avez aucune adresse email en attente de validation

Adresse email Type d'adresse + Ajouter l'adresse email

Votre adresse email Type d'adresse

Aide en ligne uness assistance



# Support campagne Novembre 2024

**Principe :** les demandes de support sont traitées par les **ARS et Scolarités**, après l'ouverture d'un ticket sur Uness Assistance.

Cliquer sur le logo présent sur chaque page de SiiMOP Appariement ou du Cockpit Uness.





# Support (suite)



## Accès au Parcours de formation E-learning sur SidesNG

Si vous voulez accéder à votre Parcours de formation E-learning sur SidesNG, cliquez [ici](#).



## Bienvenue sur l'application Siimop Appariement

Cette application est destinée à assister les étudiants et les responsables de stage dans le processus d'affectation des internes sur les différents stages en phase de consolidation.

Pour plus de détails sur le déroulement de la campagne et les dates d'ouverture de l'application, vous pouvez consulter [le fil d'information](#).

### Vous n'avez pas accès à l'application Siimop appariement suite à l'erreur suivante:

Nous n'avons pas pu vous identifier. User with uness\_id=f018d0f8-2748-4721-85aa-e5872818aa96 and email=carole.lascol@univ-grenoble-alpes.fr doesn't exist in Siimop-appariement

Veuillez essayer de vous reconnecter avec d'autres identifiants : [Se reconnecter](#)

Si l'erreur persiste, veuillez contacter le support Uness [via l'application dédiée](#).

En cas d'échec de connexion, l'utilisateur peut contacter le support par un lien vers Uness Assistance.



# Support (suite)

**uness assistance** FR

[Accueil](#) [Base de connaissances](#) [Ouvrir un nouveau ticket](#) [Vérifier le statut d'un ticket](#)

Recherche dans notre base de connaissances  [Rechercher](#) [Ouvrir un nouveau ticket](#) [Vérifier le statut d'un ticket](#)

## Bienvenue sur le site du support de l'UNESS

Vous pouvez :

- Ouvrir un nouveau ticket (un ticket correspond à une demande d'assistance)
- Suivre un ticket ouvert

L'équipe UNESS assistance vous répondra sous un délai de 1 à 3 jours ouvrés

### Articles de la base de connaissance mis en évidence

#### Tutoriels UNESS

[Tutoriel de connexion à l'environnement UNESS](#)

[Tutoriels d'utilisation du Cockpit](#)  
Le Cockpit UNESS est l'interface qui vous permet de gérer vos utilisateurs. Tutoriels à l'usage de tous : [Tutoriels SiiMOP Appariement](#)

Copyright © 2023 UNESS - Tous droits réservés.  
powered by OSticket

Après la redirection sur Uness Assistance, cliquer sur "Ouvrir un nouveau ticket".



# Support (suite)

**uness assistance** FR US

[Accueil](#) [Base de connaissances](#) [Ouvrir un nouveau ticket](#) [Vérifier le statut d'un ticket](#)

## Ouvrir un nouveau ticket

Veuillez remplir le formulaire ci-dessous pour ouvrir un nouveau ticket.

**Contact Information**

**Nom complet \***

Numéro de téléphone

**Adresse email \***

**Statut \***  
— Sélection —

**Rubrique d'aide**  
— Sélectionnez une rubrique d'aide — \*

- Sélectionnez une rubrique d'aide —
- Compétences et Stages
- **SiiMOP Appariement**
- UNESS Cockpit
- UNESS Entraînement
- UNESS Evaluation
- UNESS Flexisanté
- UNESS Formation
- UNESS Lisa
- UNESS Portfolio

© 2023 UNESS - Tous droits réservés.  
powered by OSTicket

Remplir le formulaire avec le nom, prénom, l'adresse email et le statut (praticien, étudiant...).

Choisir "SiiMOP Appariement" depuis le menu de la rubrique d'aide.



# Support (suite)

**Rubrique d'aide**  
- SiiMOP Appariement ▾ \*

**Description du problème dans SiiMOP Appariement**

**Sélectionnez votre Université de rattachement \***  
— Sélectionner — ▾

**Sélectionnez le problème \***  
— Sélectionner —

**Préciser votre demande**

**Sujet \***

**Rich Text Editor:**  
<> | ¶ | **A** | Aa | **B** | / | U | ~~S~~ | ☰ | 🖼️ | 📺 | ☰ | 🔗 | —

Détailler la nature de votre demande.

📎 Déposez les fichiers ici ou ajoutez-les depuis votre ordinateur

Sélectionner l'université de rattachement.

Sélectionner la nature du problème.

! Les tickets support arrivent directement aux gestionnaires ARS et Scolarité du 3<sup>o</sup> cycle de votre subdivision. Si une demande nécessite un traitement de nature technique, elle est escaladée vers l'équipe SiiMOP.

Décrire le problème rencontré en ajoutant si possible une capture d'écran.

Merci de votre attention.

Un email récapitulatif sera  
envoyé au terme de la  
présentation, avec le lien audio  
vers l'enregistrement des  
échanges.

